LIQG – Porta della Maremma

"CECINA RADIO"
130.000 mhz

N43°17'04" E010°31'22"
Pos: 2km Sud di Cecina
ELEV: **20ft** / 6mt
Circuito: **1000ft** AGL

Quando **R70** "attiva"
Verificare NOTAM
Lanci Para in atto!

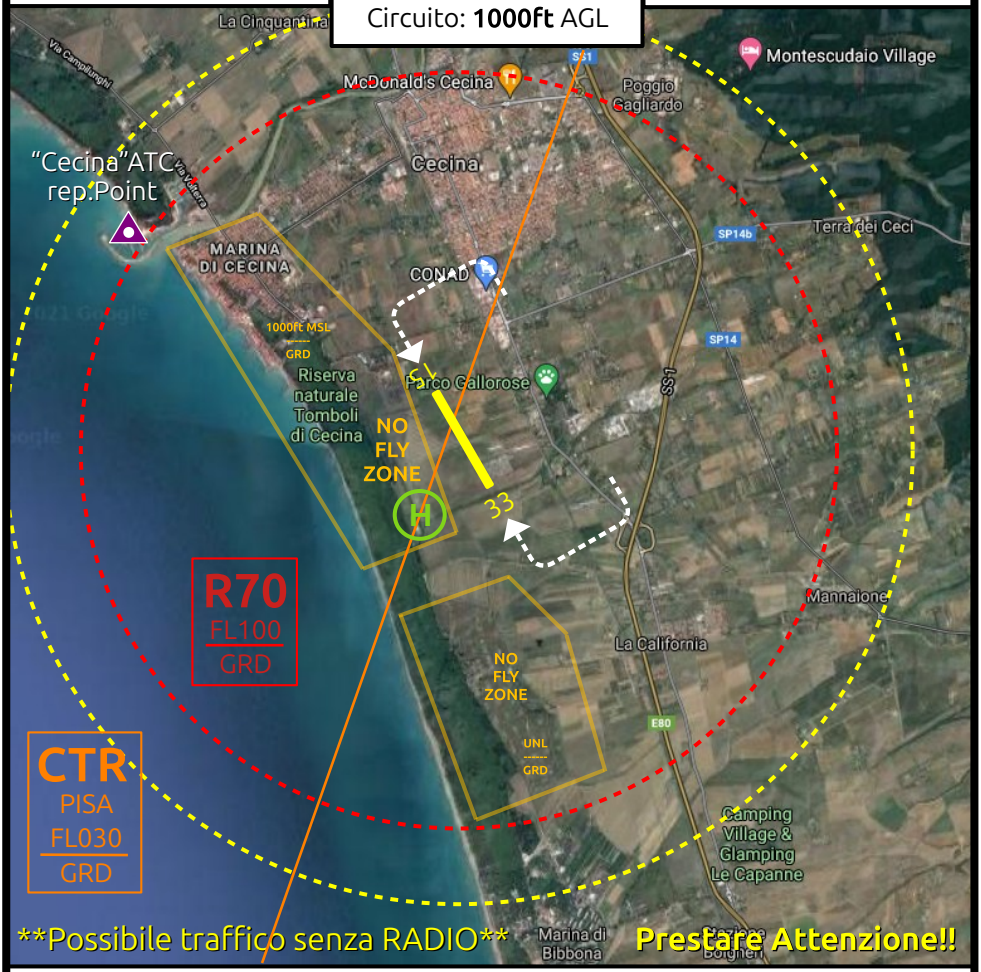

Procedure operative antirumore:

- Per Decollo 33 proseguire dritto prua 340° sul fiume cecina, sopra i 1000 ft AGL iniziare la virata evitando il centro abitato di Cecina/Cecina Marina.
- Per Circuito Dx 33 in controbase preferire il sorvolo del centro comm.le "Vallescaja-Conad" al di spora dei 700ft AGL, fuori dal centro abitato.
- Per Decollo 15 evitare l'Area militare "le Casermette" a sud della pista.

A 3 nm (cerchio giallo) Chiamate Radio STD con rip. posizione ed intenzioni!
EVITARE l'ingresso accidentale nel CTR di Pisa ad Ovest-NordOvest